Paesaggi in_formazione

quinto incontro informativo

Area Metropolitana di Napoli

REGIONE CAMPANIA | MiC | Paesaggi in_formazione
Processo partecipativo per il Piano Paesaggistico della Regione Campania

Il Piano e la sua struttura

Vincenzo Russo, Progettista del Piano Paesaggistico Regionale

PPR

Regione Campania
Piano Paesaggistico Regionale
Proposta di piano

Verso il piano paesaggistico regionale 4.0

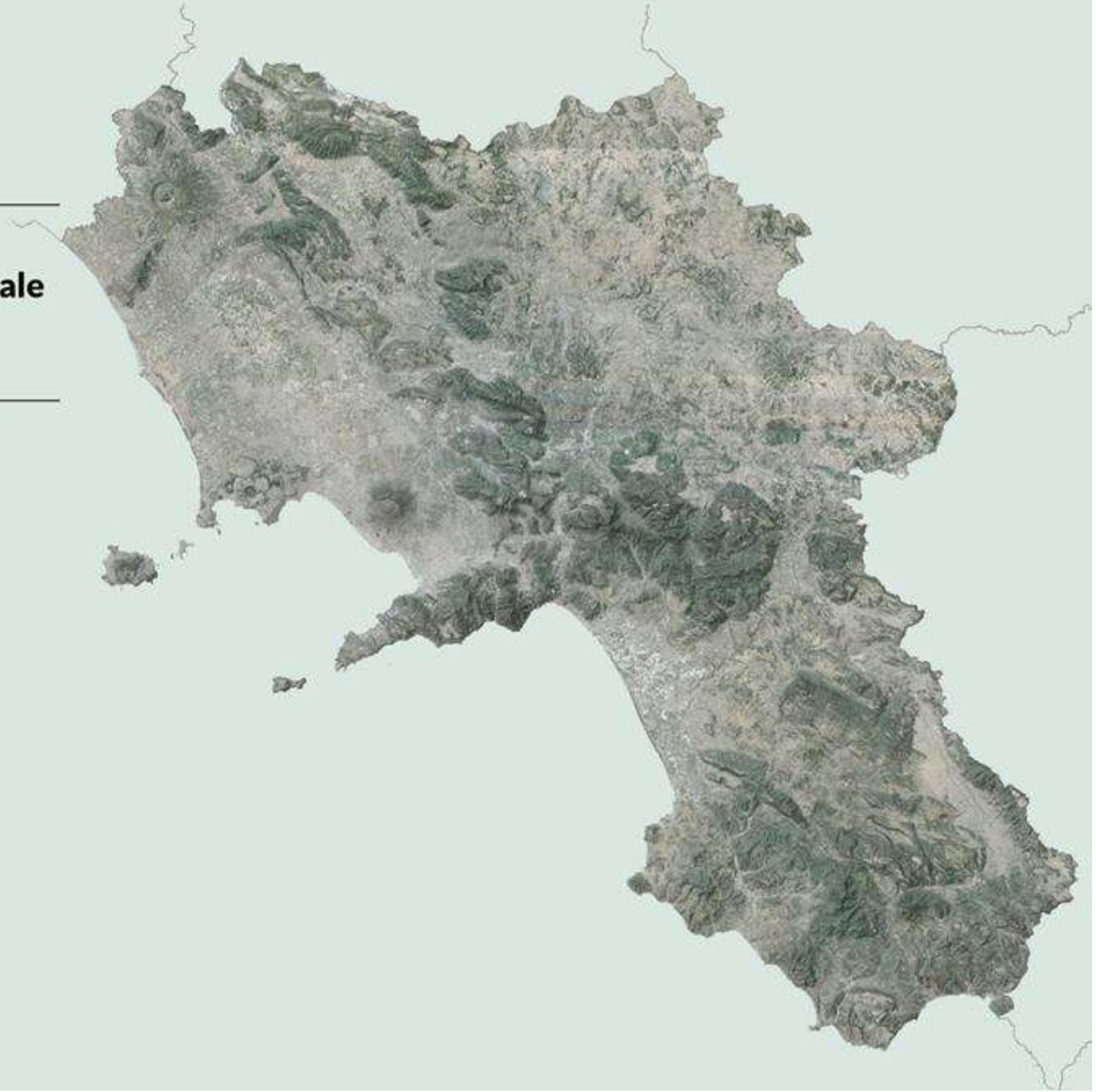

Ministero della Cultura
direzione generale archeologia belle arti e paesaggio

Regione Campania
assessorato al governo del territorio

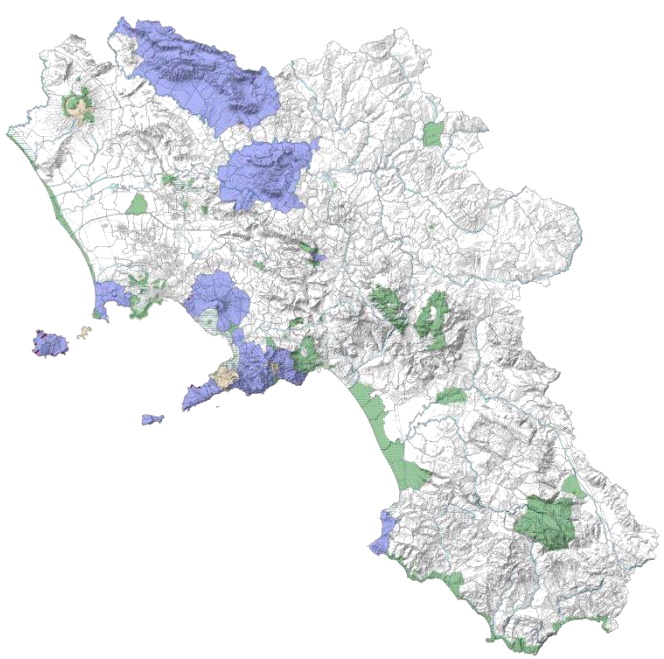

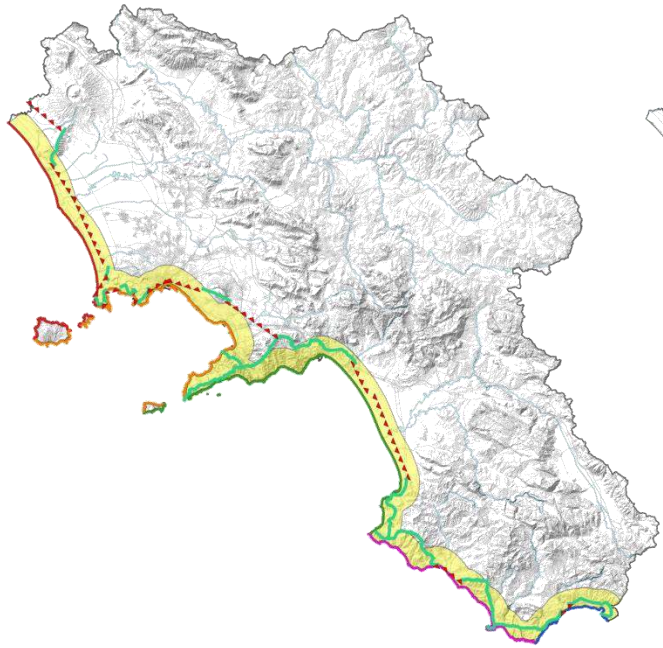

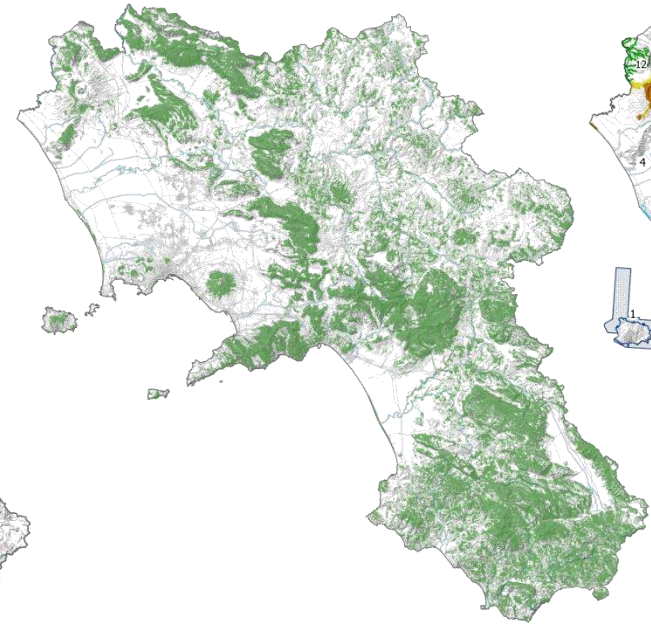

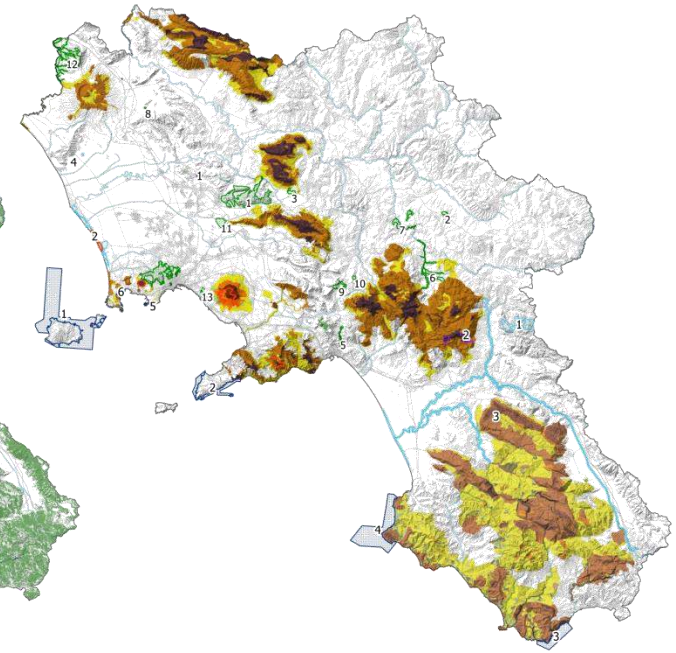

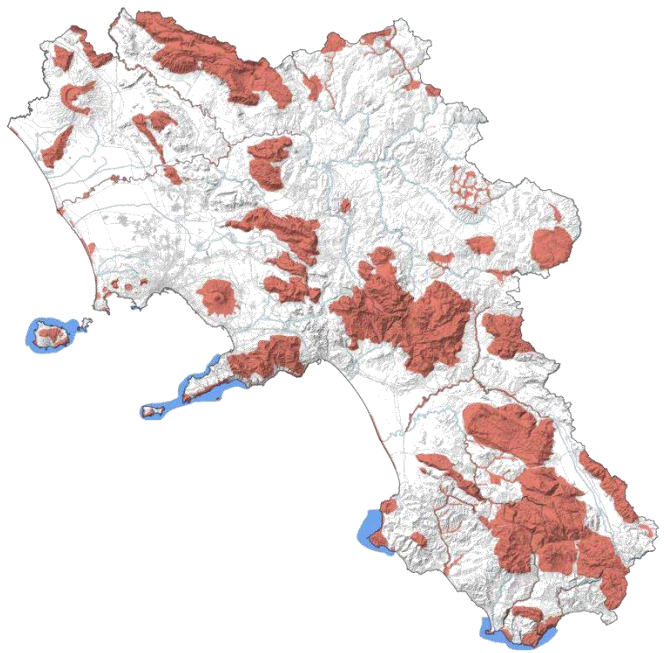

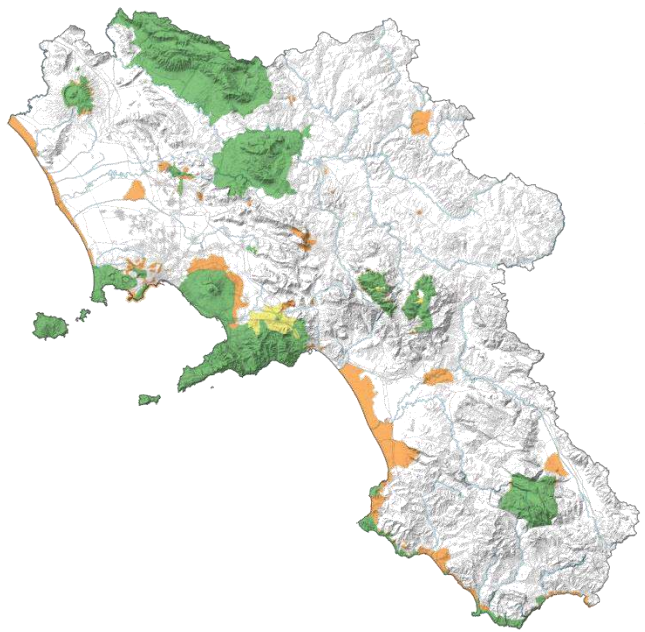

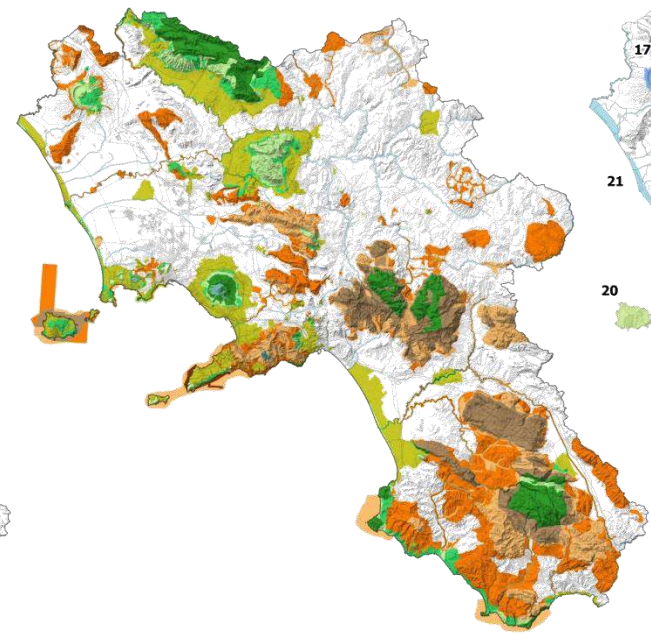

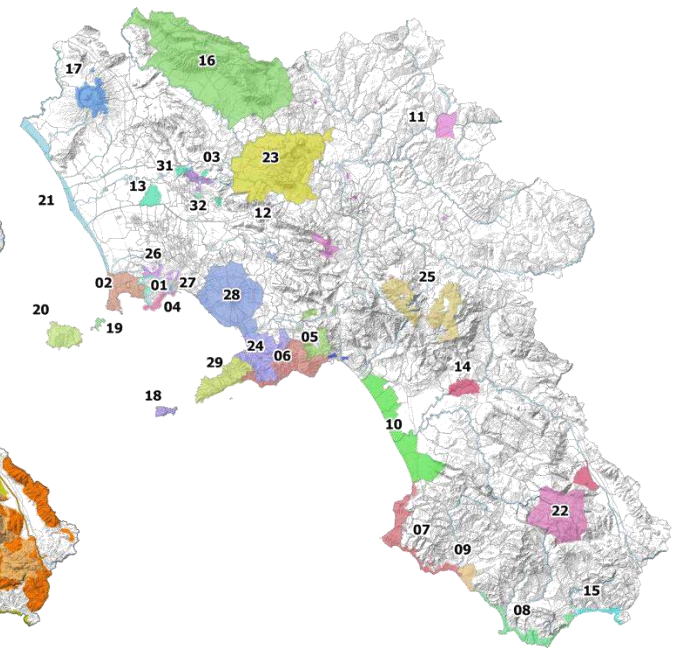
17
16
11
31
03
23
13
21
32
12
26
02
01
27
28
25
20
04
19
05
24
06
29
14
18
10
22
07
09
15
08

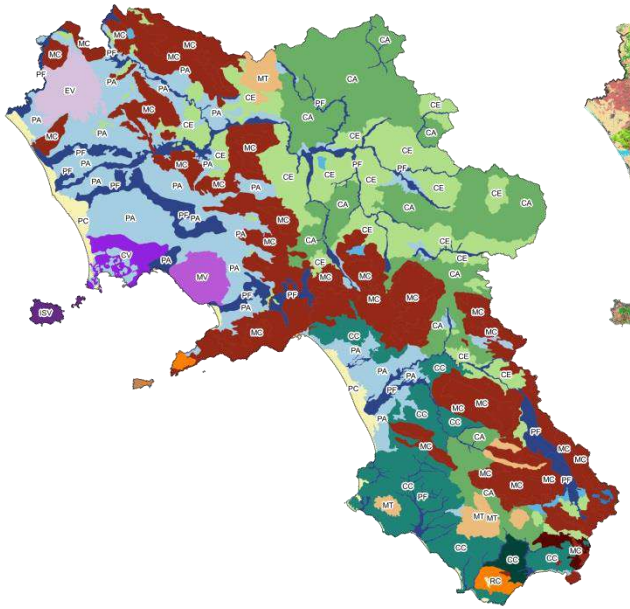

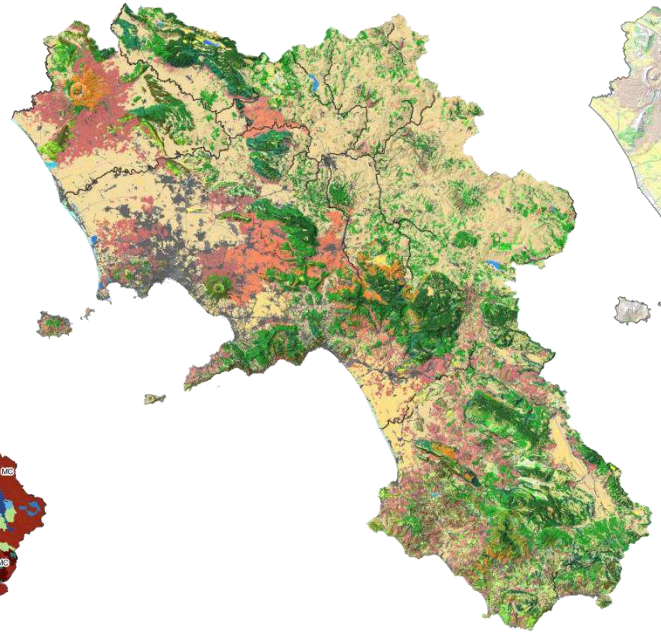

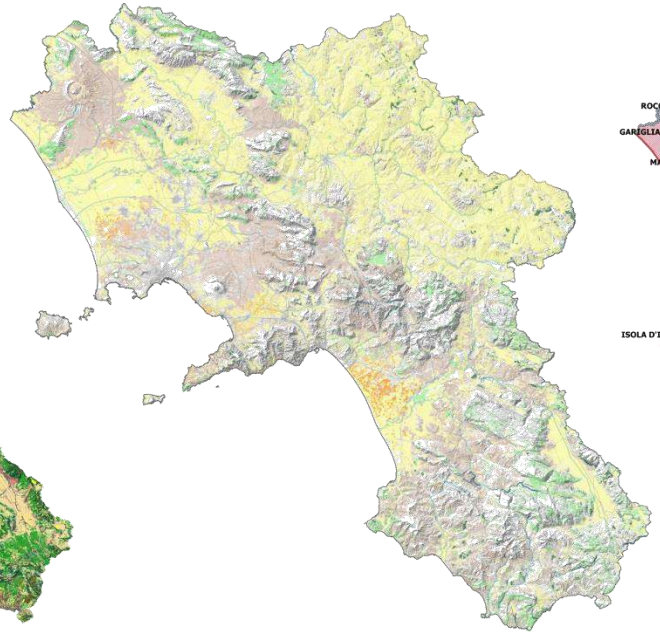

MATESE
ROCCAMONFINA
GARIGLIANO
MEDIA VALLE DEL VOLTURNO
MASSICO
APPENNINO SANNITA
TABURNO
SUB-APPENNINO CAMPANO
PIANA CAMPANA
CONCHE INTERNE
REGIO I - CAMPANIA
PIANURA CIRCUMVESUVIANA
VESUVIO
ISOLA D'ISCHIA
PICENTINI
MARZANO
PENISOLA SORRENTINA
PIANA DEL SELE
ALBURNO-CERVATI
REGIO IIII - LUCANIA
CILENTO STORICO
CILENTO

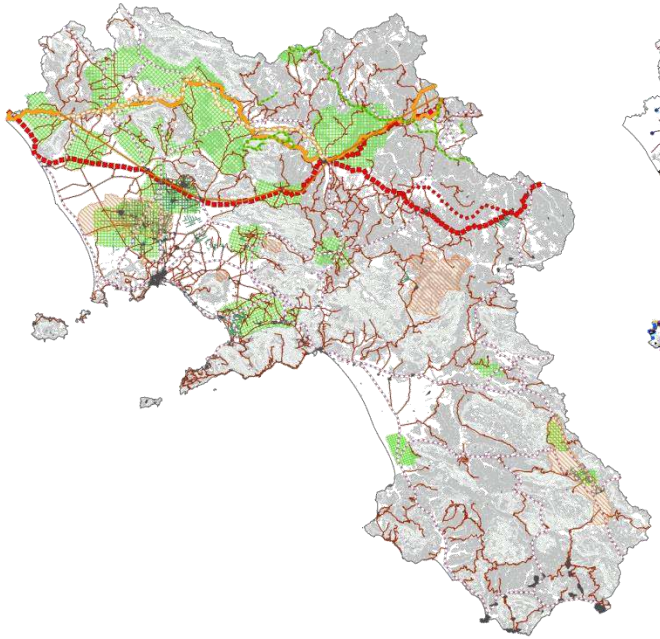

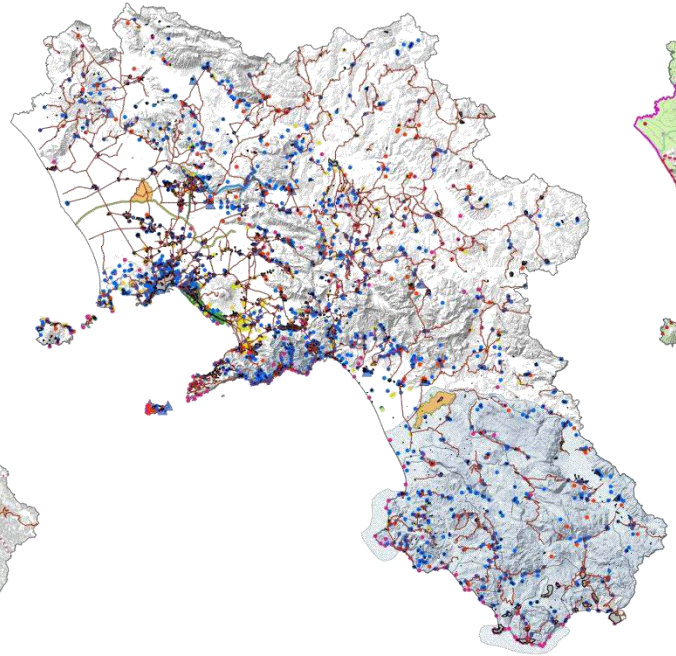

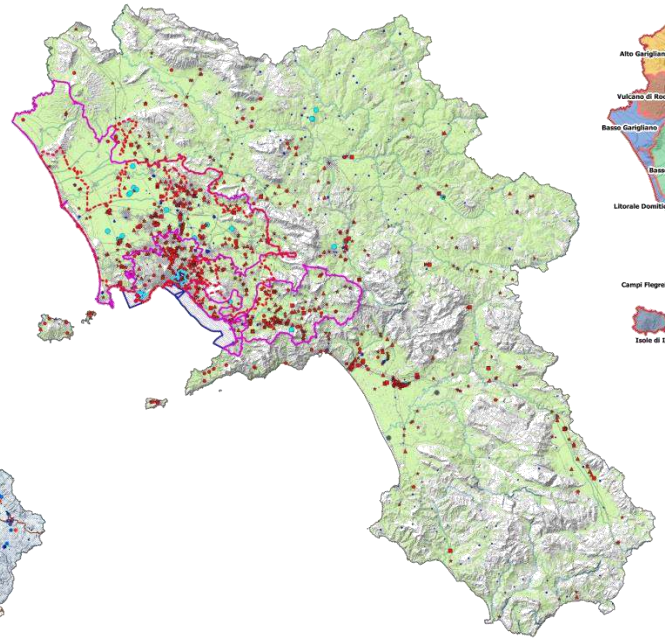

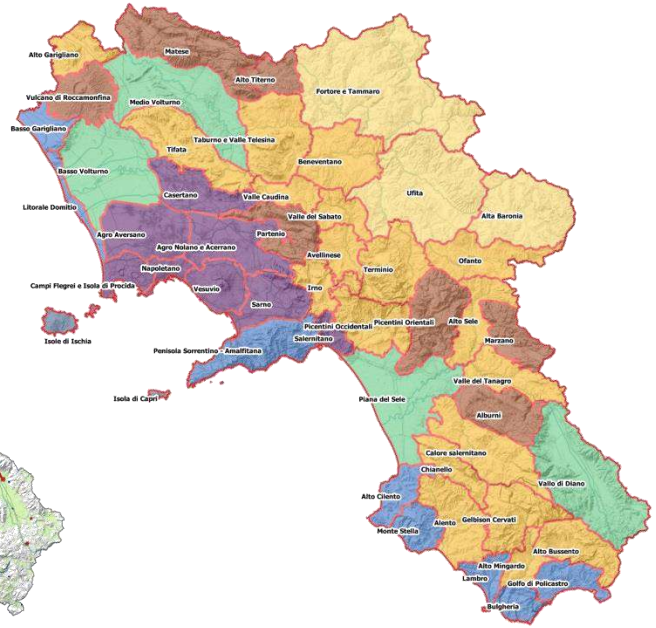
Alto Garigliano
Matese
Alto Titerno
Fortore e Tammaro
Vulcano di Roccamonfina
Medio Volturno
Basso Garigliano
Taburno e Valle Telesina
Tifata
Beneventano
Basso Volturno
Casertano
Valle Caudina
Ufita
Litorale Domitio
Valle del Sabato
Alta Baronia
Agro Aversano
Partenio
Agro Nolano e Acerrano
Avellinese
Ofanto
Napoletano
Terminio
Campi Flegrei e Isola di Procida
Vesuvio
Irno
Sarno
Isole di Ischia
Picentini Occidentali
Picentini Orientali
Alto Sele
Salernitano
Marzano
Penisola Sorrentino - Amalfitana
Valle del Tanagro
Isola di Capri
Piana del Sele
Alburni
Calore salernitano
Chianello
Vallo di Diano
Alto Cilento
Monte Stella
Alento
Gelbison Cervati
Alto Bussento
Alto Mingardo
Lambro
Golfo di Policastro
Bulgheria

PIANO PAESAGGISTICO REGIONALE

Incontro di partecipazione

AMBITI DI TUTELA PAESAGGISTICA

AREA METROPOLITANA DI NAPOLI

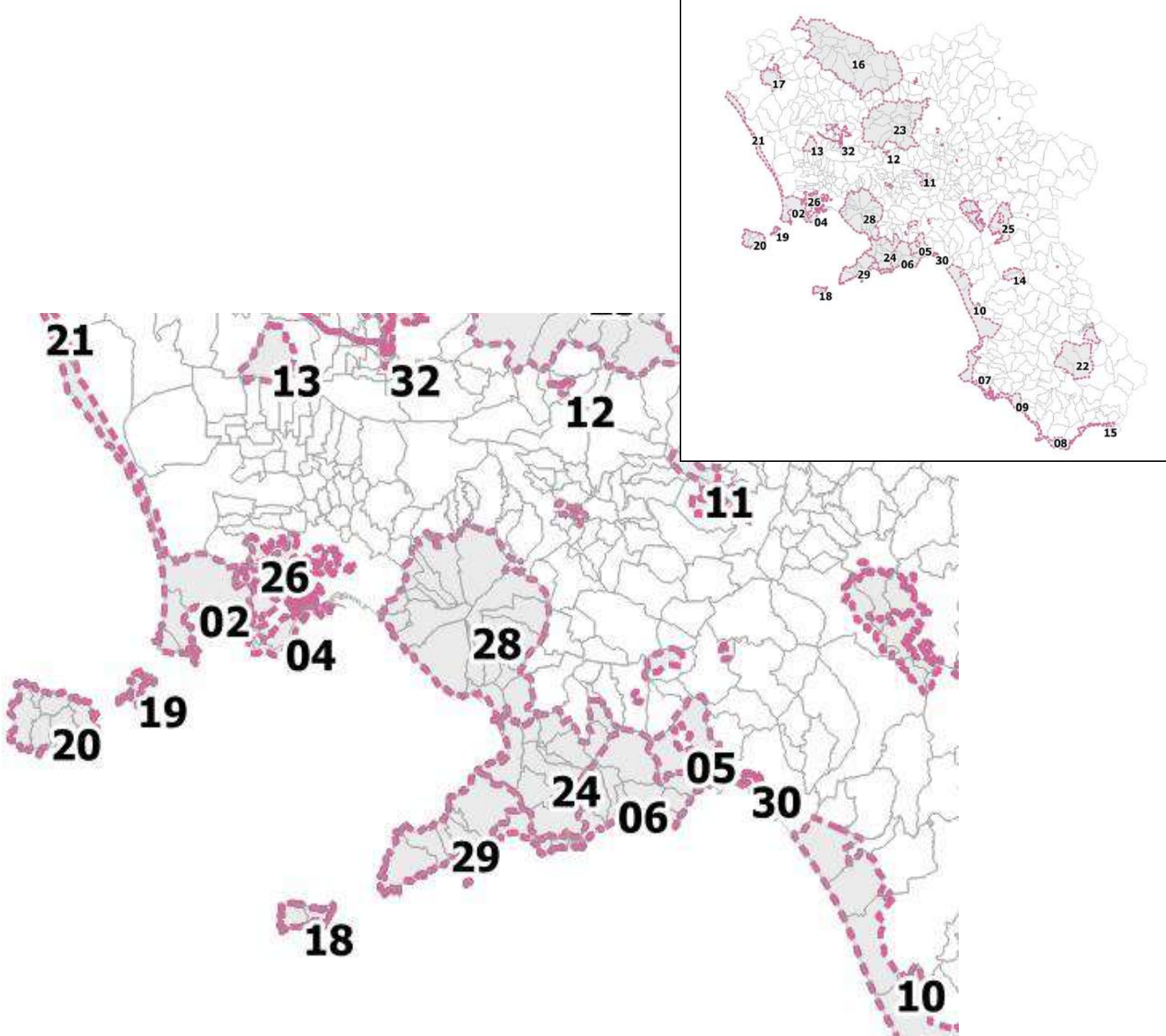

PIANO PAESAGGISTICO REGIONALE

Incontro di partecipazione

AMBITI DI PAESAGGIO

AREA METROPOLITANA DI NAPOLI

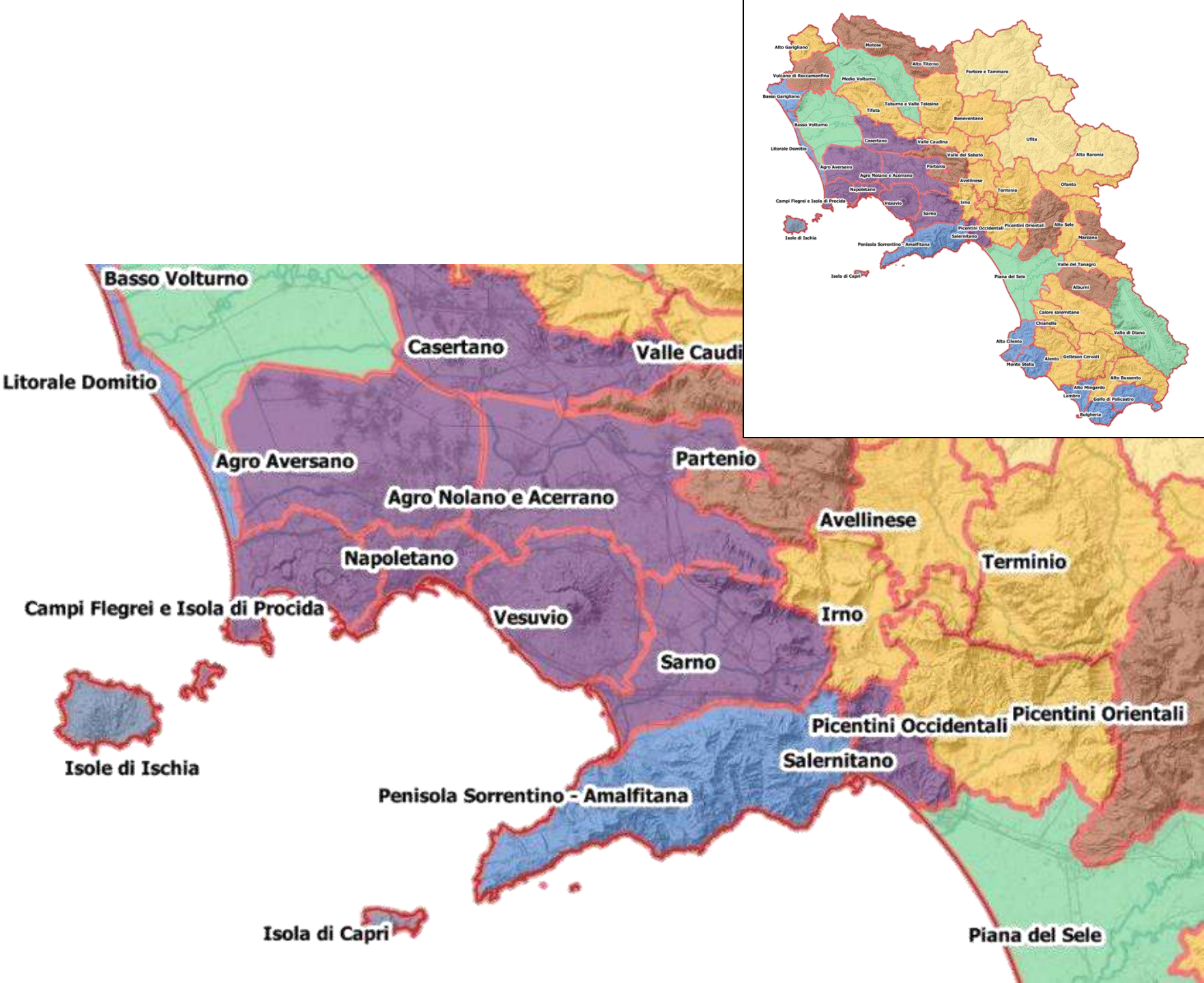

Ambiti di Tutela

BENI PAESAGGISTICI: DICHIARAZIONI DI NOTEVOLE INTERESSE PUBBLICO

DECRETI MINISTERIALI ART. 136

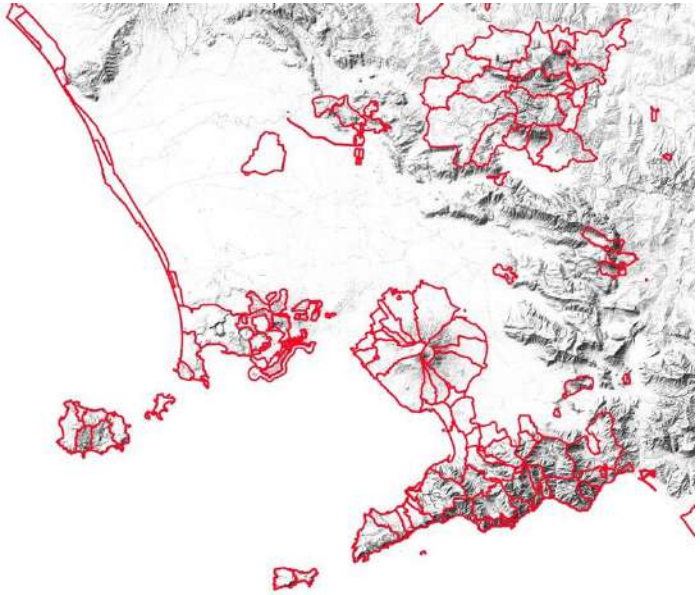

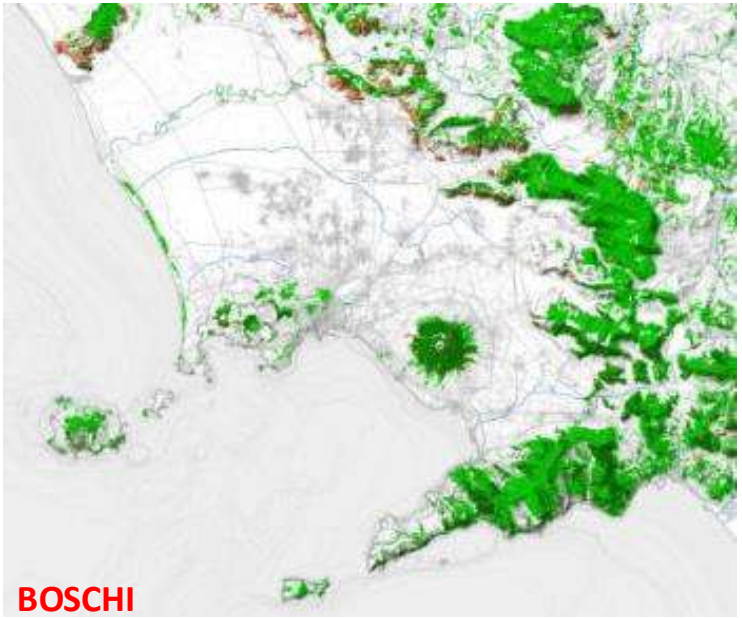

BENI PAESAGGISTICI TUTELATI PER LEGGE ART. 142

a. Coste
b. Laghi
c. Corsi d'acqua
d. Monti
f. Parchi e riserve
g. Boschi
h. Usi civici
i. Zone umide
l. Vulcani
m. Zone di interesse archeologico

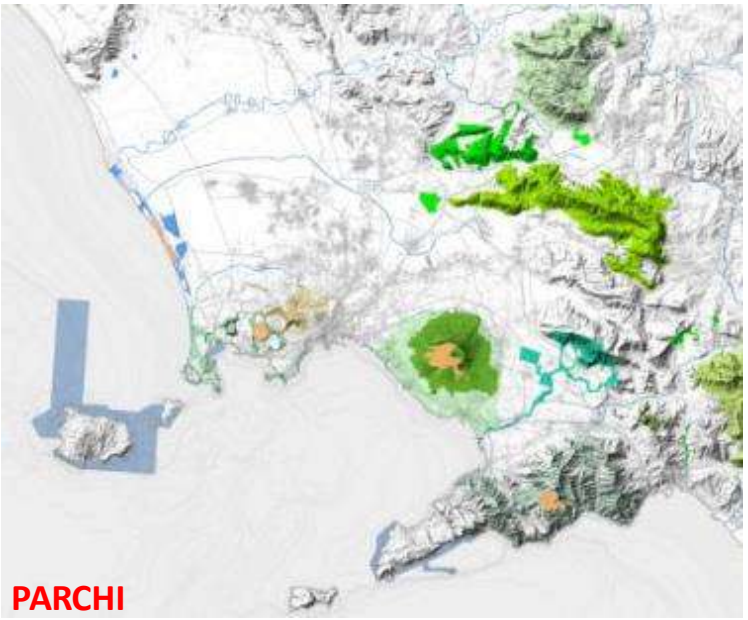

PIANO PAESAGGISTICO REGIONALE

Incontro
di partecipazione

AREE TUTELATE PAESAGGISTICAMENTE

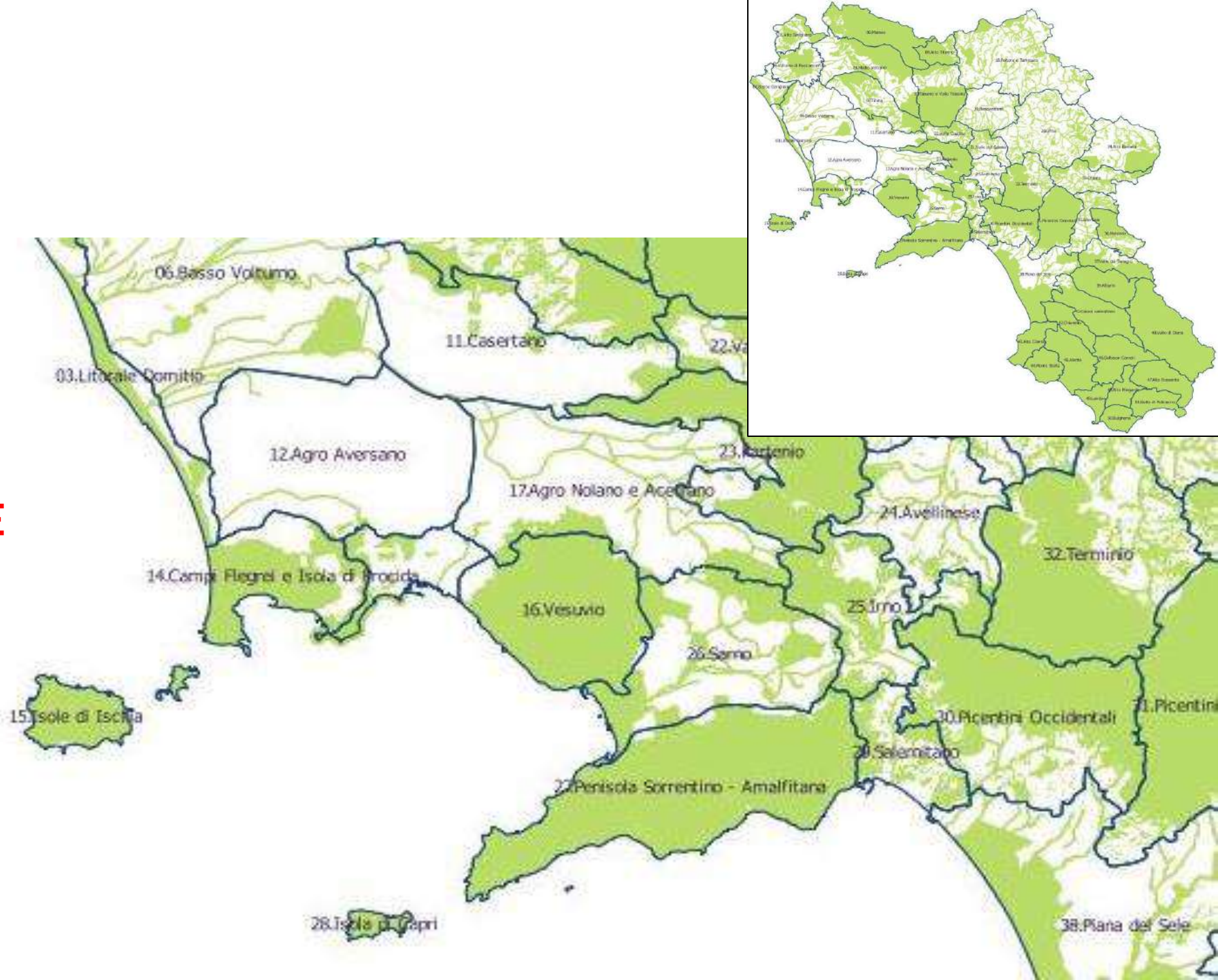

PIANO PAESAGGISTICO REGIONALE

Incontro di partecipazione

PIANI TERRITORIALI PAESISTICI

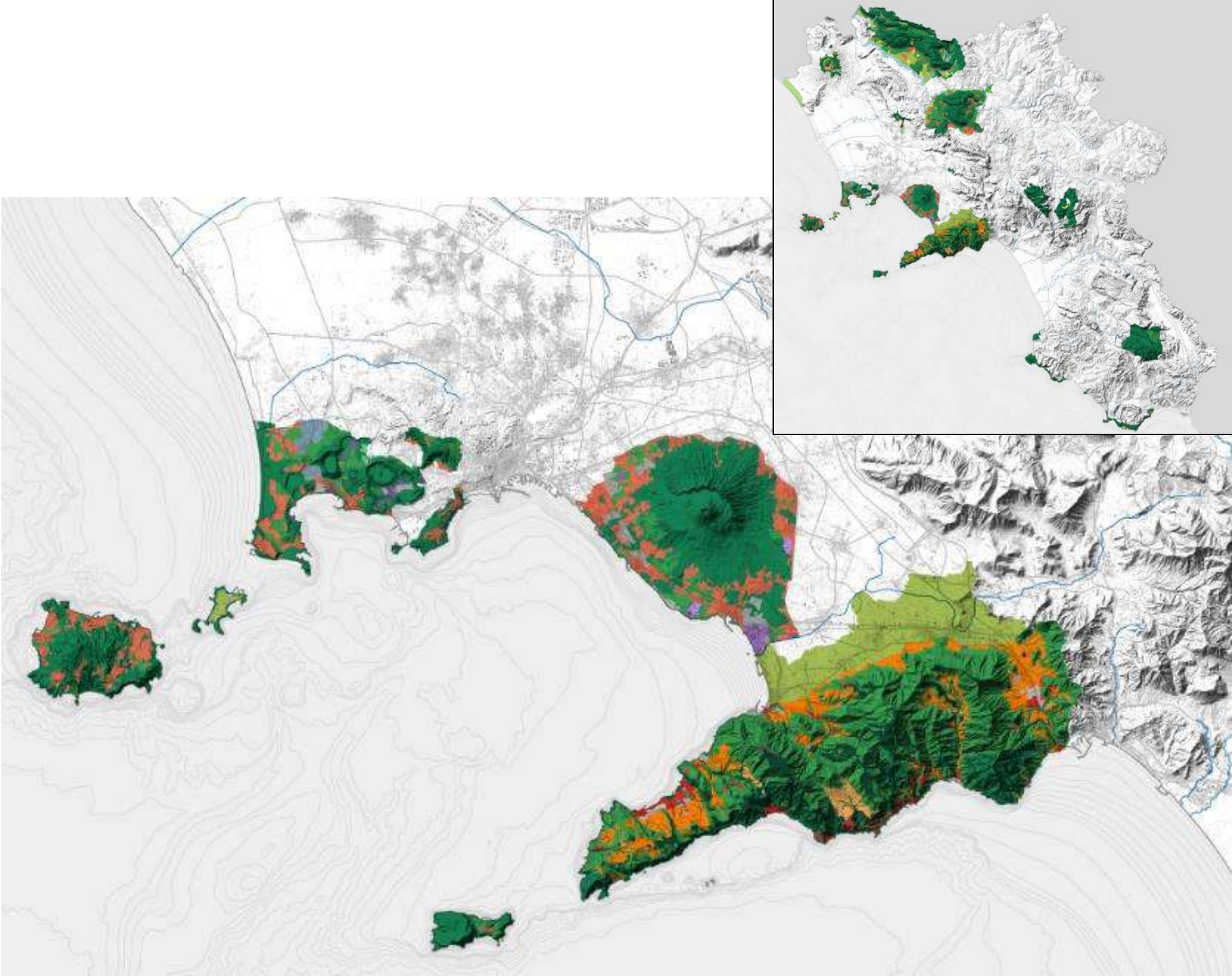

PIANO PAESAGGISTICO REGIONALE

Incontro di partecipazione

AMBITO TUTELA N. 28 VESUVIO

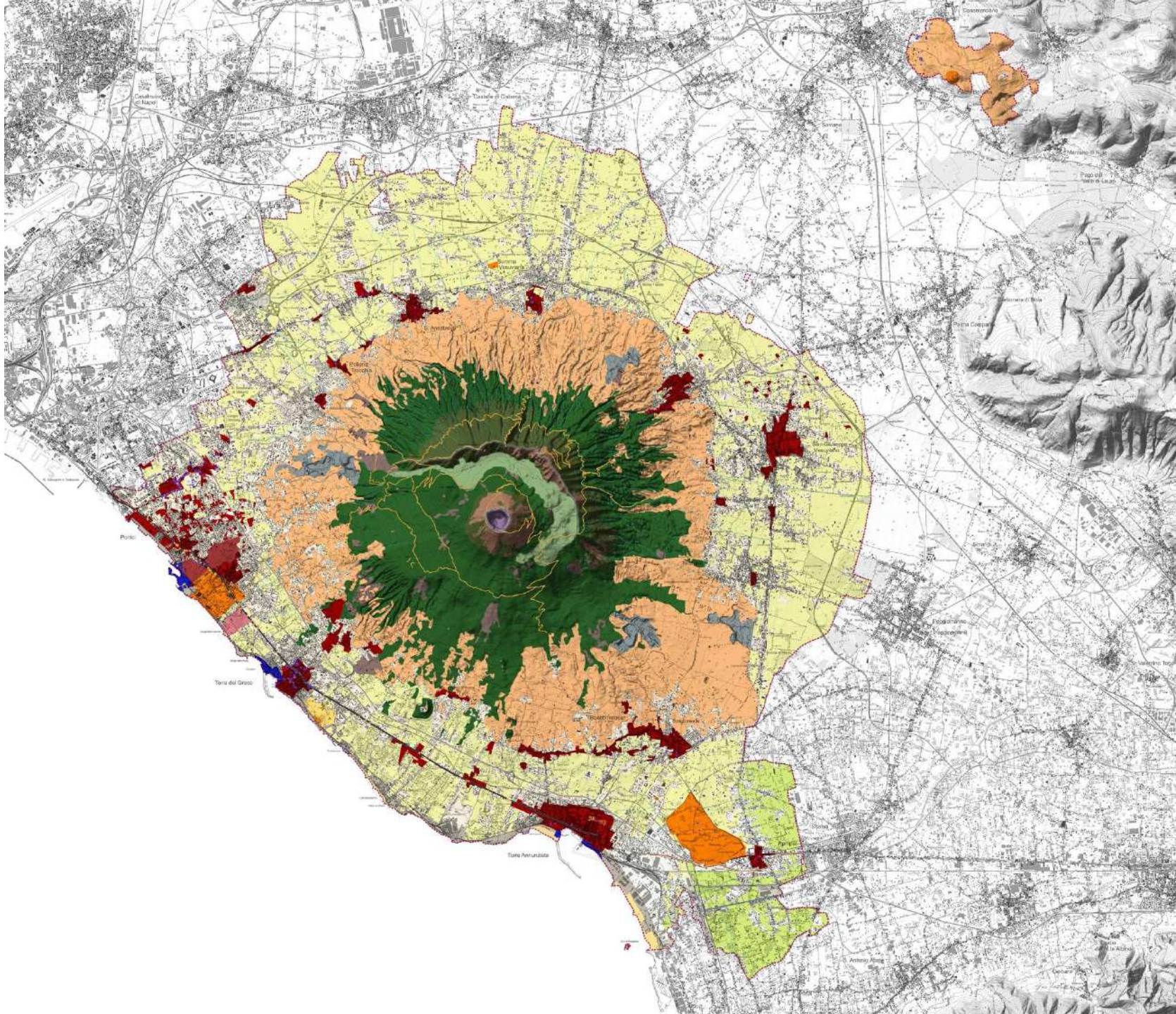

Ambiti di Paesaggio

Lettura interpretativa degli ambiti

PAESAGGI

Il paesaggio di ogni ambito è stato letto e analizzato secondo **cinque sistemi**:

1. SISTEMA FISICO
2. SISTEMA NATURALISTICO
3. SISTEMA RURALE
4. SISTEMA STORICO CULTURALE
5. SISTEMA INSEDIATIVO INFRASTRUTTURALE

VALORI

In ogni sistema sono stati individuati gli elementi che caratterizzano il territorio secondo **quattro valori**.

VALORE ECOLOGICO FUNZIONALE
VALORE ESTETICO-VISUALE
VALORE CULTURALE
VALORE IDENTITARIO

OBIETTIVI

OBIETTIVO PRIMARIO

OBIETTIVO STRATEGICO

DIRETTIVE

I valori hanno guidato la messa a punto degli **obiettivi di qualità paesaggistica e** delle **direttive** indirizzate alla valorizzazione del paesaggio

CARTOGRAFIA
DI SINTESI
INTERPRETATIVA

PARCHI
PAESAGGI
GEOLOGICO
IDENTITARI

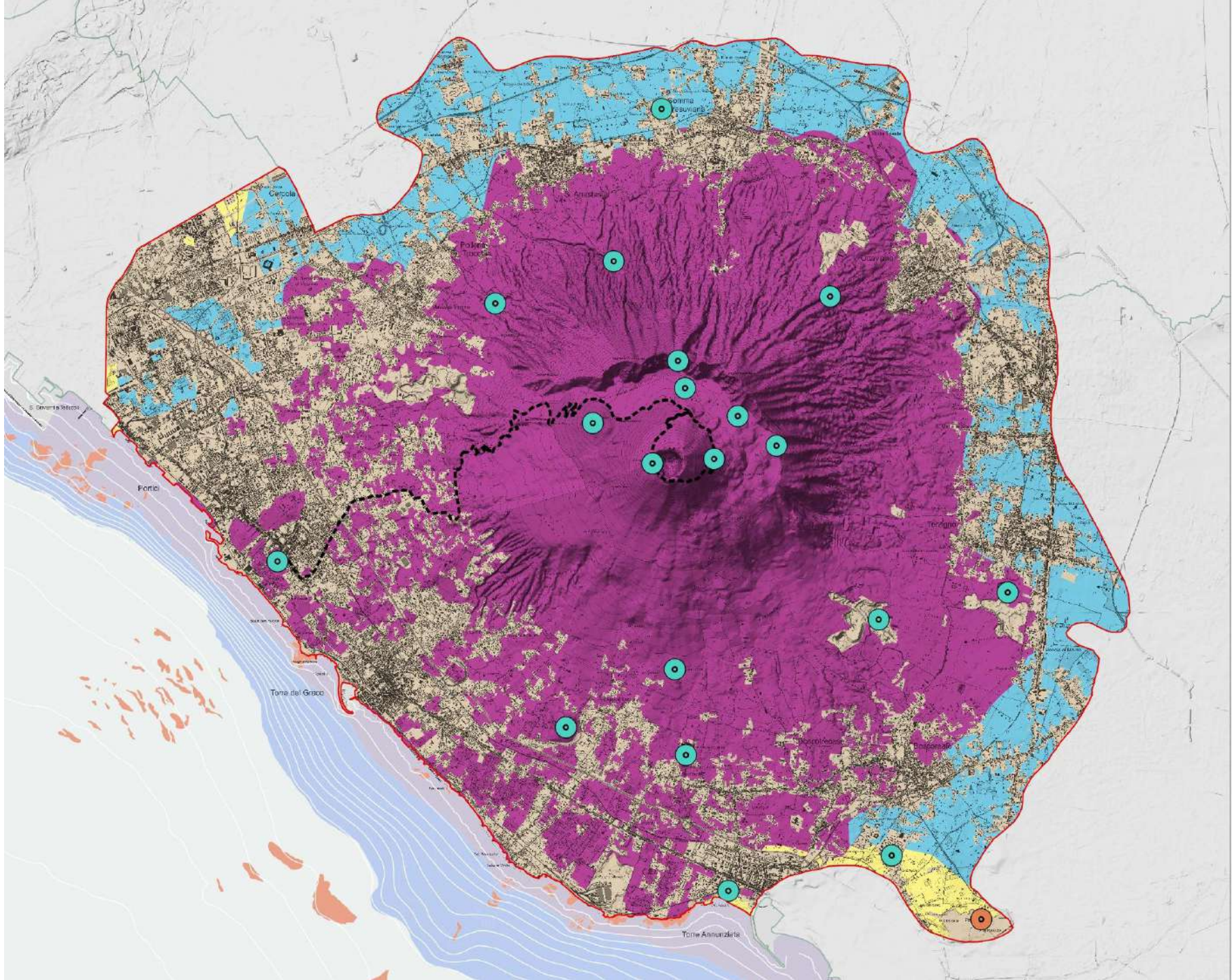

CARTOGRAFIA DI SINTESI INTERPRETATIVA

PAESAGGI NATURALISTICI

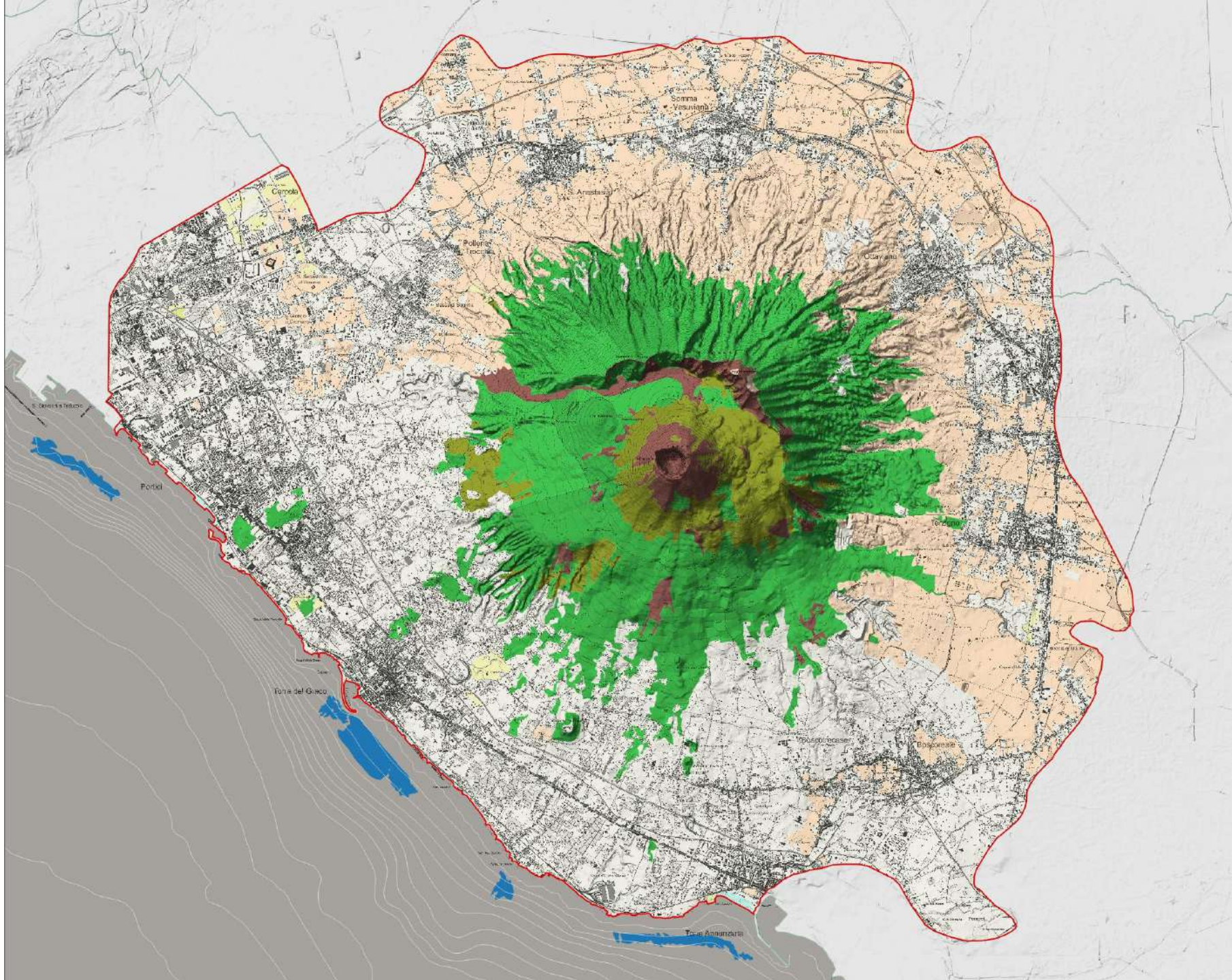

CARTOGRAFIA
DI SINTESI
INTERPRETATIVA

FRAGILITÀ NATURALISTICHE

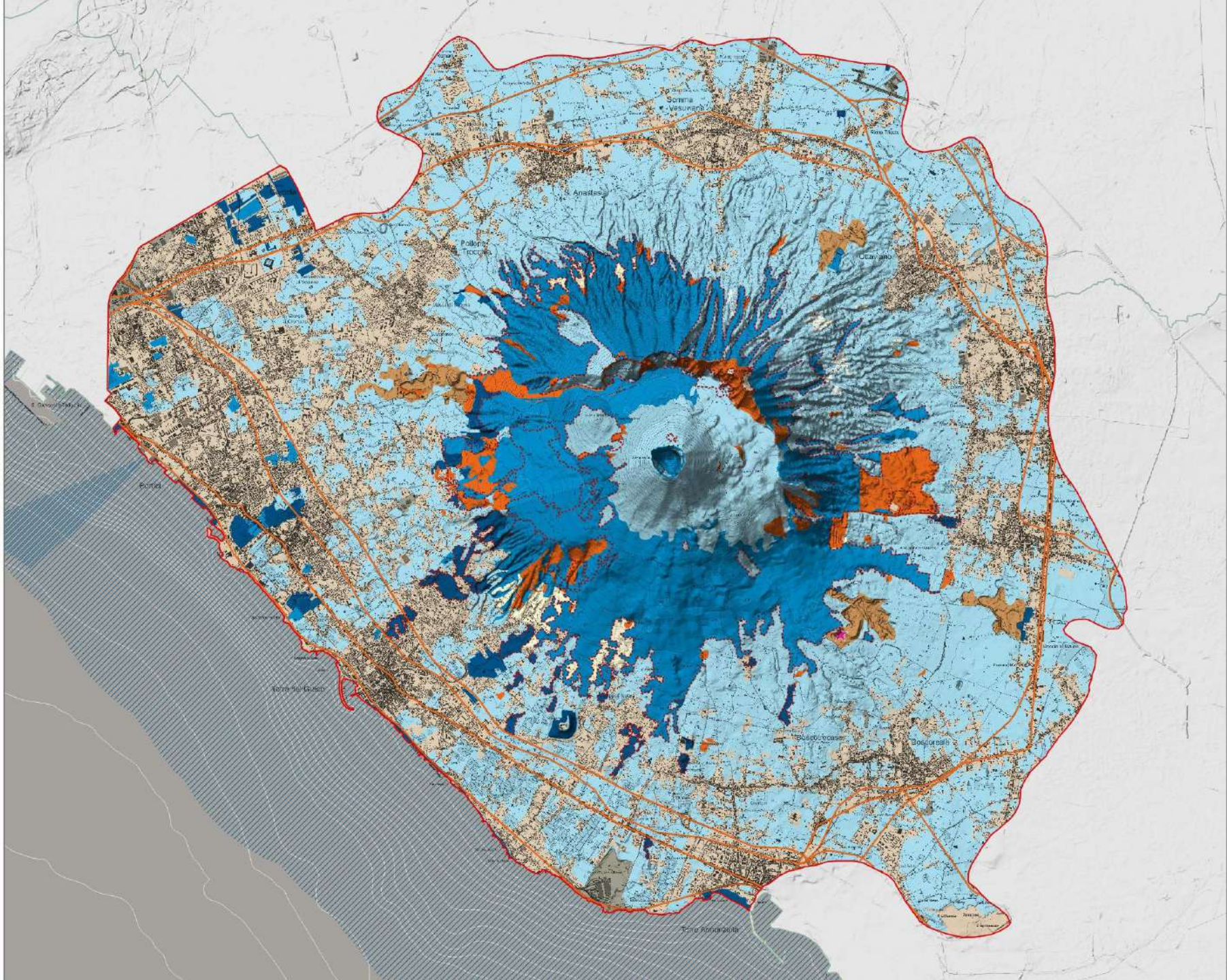

CARTOGRAFIA DI SINTESI INTERPRETATIVA

PAESAGGI RURALI

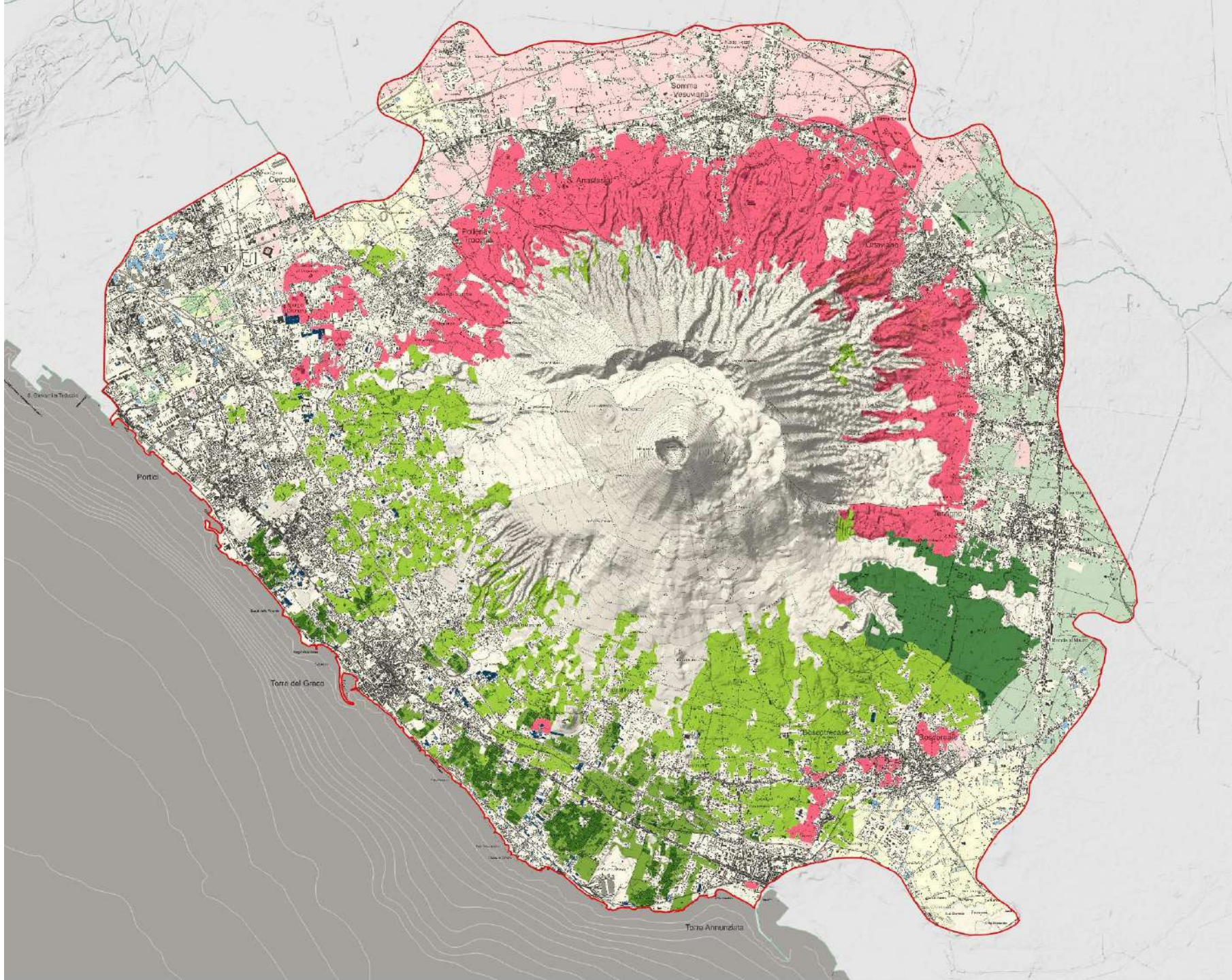

CARTOGRAFIA
DI SINTESI
INTERPRETATIVA

RETE ECOLOGICA

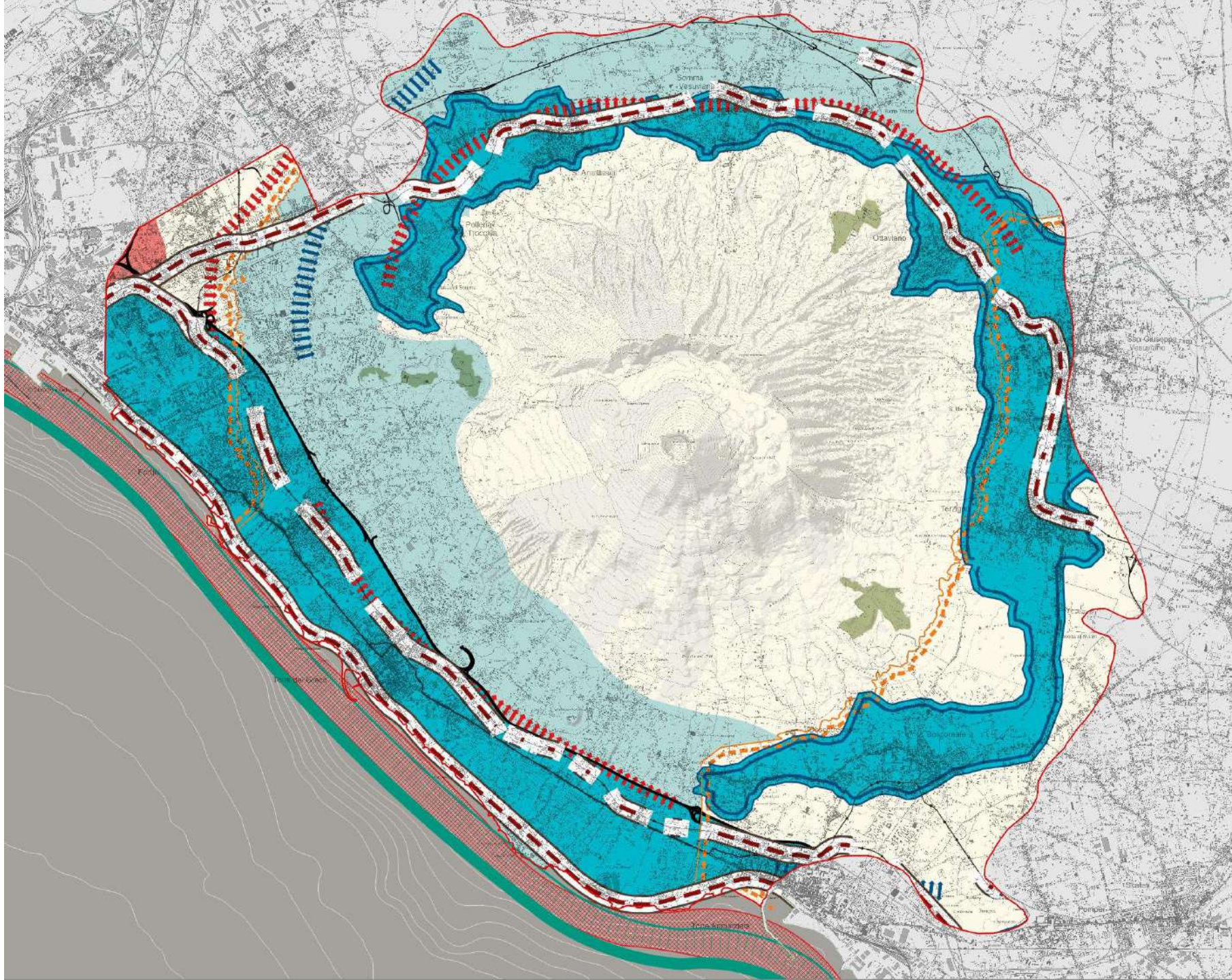

CARTOGRAFIA
DI SINTESI
INTERPRETATIVA

PAESAGGI STORICO INSEDIATIVI

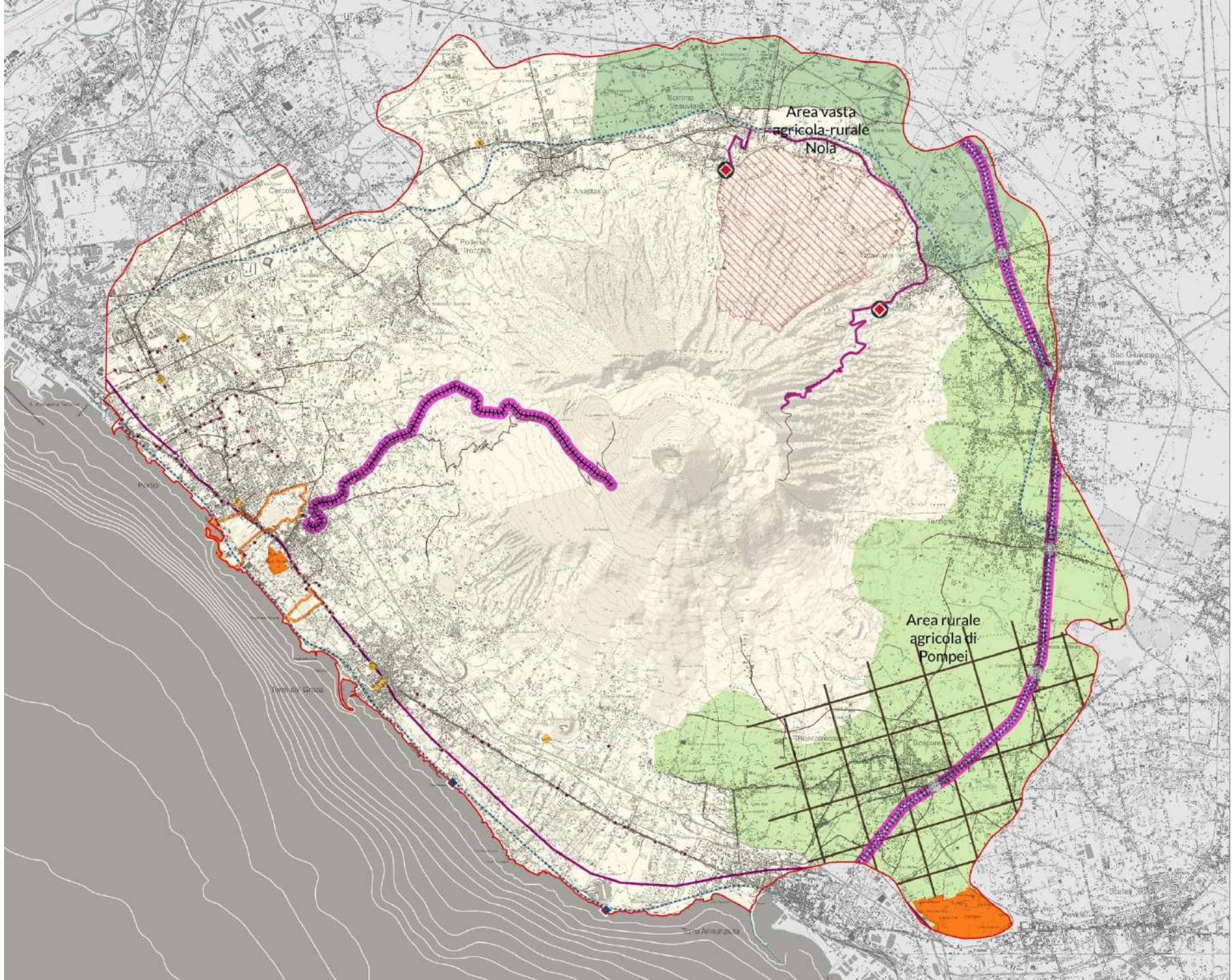

ESEMPI DI OBIETTIVI DI QUALITÀ NELL'AMBITO DI PAESAGGIO VESUBIO – sistema agricolo

Ob. 2.4 SR
Riqualificare le aree agricole periurbane e urbane dei comuni che costituiscono la corona intorno al complesso del Somma -Vesuvio, interessate da processi di frammentazione, consumo di suolo e dispersione insediativa in zona agricola

OBIETTIVO

DIRETTIVE

Prevedendo interventi:

- di recupero delle aree agricole a margine o interne ai contesti urbani in relazione alla loro diversa tipologia e dimensione e alla specificità del contesto;
- di contrasto della frammentazione territoriale delle aree agricole interstiziali e intercluse anche tenendo conto della configurazione catastale e dell'assetto delle sistemazioni idraulico-agrarie;
- di mantenimento all'uso agricolo delle aree rurali di frangia e di quelle interstiziali ed intercluse anche per il loro valore di spazi aperti multifunzionali in ambito urbano;
- di creazione di infrastrutture verdi, intervenendo sulle aree agricole interstiziali;
- di riconversione delle aree rurali interstiziali a funzioni di verde urbano e di svago;

di ricomposizione della continuità ambientale e di accrescimento dei livelli di biodiversità del mosaico agricolo

ESEMPI DI OBIETTIVI DI QUALITÀ NELL'AMBITO DI PAESAGGIO VESUBIO – sistema insediativo

Ob. 2.2 SI
Riqualificare i territori marginali delle aree periurbane degli insediamenti di recente edificazione, anche di natura spontanea, propaggini e aree consolidate, anche piuttosto estese, articolate, in parte, in continuità agli stessi nuclei, in parte, distaccandosene, lungo le principali vie di comunicazione, caratterizzati da una articolazione insediativa, in alcuni casi ed in maniera significativa, disarticolata e caotica, che ha condotto all'erosione, seppur parziale, delle aree agricole

OBIETTIVO

DIRETTIVE

Prevedendo interventi:

- di integrazione degli spazi pubblici anche mediante una rete di percorsi ciclo-pedonali, di aree e corridoi verdi;
- di densificazione dei tessuti discontinui con la formazione di isolati nei quali concentrare gli sviluppi insediativi limitando il consumo di suolo in aree aperte e rurali;
- di ricucitura del tessuto edilizio esistente;
- di contenimento dei fenomeni di erosione delle aree agricole interstiziali e periurbane;
- di contenimento delle proliferazioni insediative, arteriali o diffuse nelle aree urbane e suburbane;
- di sistemazione delle aree di margine interessate dalle nuove infrastrutture viarie e ferroviarie;
- di creazione di zone verdi nelle aree periurbane e nelle fasce di mitigazione dell'impatto ambientale delle grandi infrastrutture;
- di recupero di discariche, impianti industriali, aree dismesse e degradate;
- di creazione di nuove centralità a scala urbana e territoriale attraverso la previsione di spazi pubblici e servizi

ESEMPI DI OBIETTIVI DI QUALITÀ NELL'AMBITO DI PAESAGGIO VESUBIO – sistema insediativo

Ob. 3.3 SI
Promuovere le azioni integrate di riequilibrio territoriale che devono tener conto prioritariamente del recupero ed il riuso, e solo successivamente, privilegiando suoli già urbanizzati e/o compromessi evitando di accrescere la pressione insediativa degli insediamenti già esistenti, promuovendo, inoltre, il riequilibrio del fabbisogno di servizi e attrezzature collettive e favorendo la delocalizzazione di insediamenti e manufatti investiti da rischi naturali, indotti da reali e potenziali fenomeni sismici, vulcanici e idrogeologici

OBIETTIVO

DIRETTIVE

Favorendo:
- la promozione di una nuova modalità di fruizione turistica del patrimonio culturale e paesaggistico, basata sul rinnovamento e ampliamento dell'offerta;
- l'adozione di programmi per la rilocalizzazione di edifici e/o superfici ubicate nei tratti di particolare pregio naturalistico ed ambientale, nonché, lungo la fascia costiera, lacustre e fluviale;
- l'adozione di programmi per la rilocalizzazione di edifici ricadenti in aree interessate da dissesto idrogeologico;
- l'elaborazione di programmi di recupero di centri, nuclei e borghi storici per contrastare i processi di spopolamento, in particolare nelle aree interne e montane;
- l'accessibilità e la promozione di circuiti di fruizione turistica dei centri storici minori delle aree interne dei territori connotati da risorse naturalistiche, culturali ed enogastronomiche;
- gli investimenti strutturali finalizzati a garantire la transizione digitale del patrimonio edilizio esistente delle aree interne al fine di promuovere modalità di lavoro in condivisione e a distanza;
- i processi partecipativi delle comunità finalizzati ad individuare attività e funzioni, anche temporanee, attraverso le quali promuovere l'attrattività degli insediamenti abbandonati e sottoutilizzati

Paesaggi in_formazione

Processo partecipativo
per il Piano Paesaggistico
della **Regione Campania**